WEEKBLAD
BELGIE: 6 FR.
NEDERLAND: 40 cts

25 NOVEMBER 1954. Nr 216
5de JAAR — 20 BLADZ.

Mickey magazine

Mickey roept op...

HALLO! hallo! mijn beste jongens en meisjes, we staan nu met één voet op de drempel van de winter en dat betekent voor ons, dat wij, in de gezellige huiskamer, onder moeders lampekap, na schoolwerk en spel, de gelegenheid krijgen om eens dieper in ons te gaan kijken, terwijl wij daar met Pa, Ma, broer en zus rond de haard zitten.

Dieper in zich kijken staat gelijk met overweging. En kunnen wij, kinderen, iets schoners overwegen dan het huiselijk geluk bij Vader en Moeder?

Jullie hebben allemaal al gehoord van Pasteur, een schei- en geneeskundige, hoogleraar te Parijs, die onder meer het inentingsmiddel tegen hondsdolheid ontdekte. Hij was een groot geleerde, die voor 's mensen welzijn zeer veel heeft gedaan. En weten jullie wat die beroemde man, toen hij zelf op jaren was, met betrekking tot zijn ouders schreef? Nee? Wel, hier kun je 't lezen:

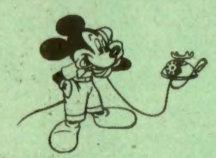

« O! Vader en Moeder, o! mijn dierbare afgestorvenen, die zo bescheiden hebt geleefd in dat kleine huisje, u beiden dank ik alles! Van u, mijn dapper Moedertje, heb ik de begeestering voor het schone meegekregen. Wanneer ik steeds de verhevenheid der wetenschap en de grootheid van het vaderland met elkaar heb kunnen verenigen, dan was het, omdat u mij die heerlijke gevoelens hebt ingeblazen.

« En u, mijn dierbare Vader, wiens leven zo hard was als uw zware ambacht zelf, u hebt me getoond wat er met geduld en doorzetting te bereiken is... Hoger te kijken dan de alledaagse sleur, steeds zoekend naar zielsverheffing en grote verwezenlijkingen, ziedaar wat u mij geleerd hebt...

« Wees gezegend, Vader, Moeder, mijn dierbare ouders, voor alles wat u deed. De eer die mij te beurt valt, komt in de eerste plaats aan u beiden toe! »

Zo sprak Pasteur. Zo spraken vele grote geleerden. Zo denken uw Vader en Moeder over hun eigen ouders. Zo zullen jullie eenmaal denken. Doch bewijs jullie ouders door liefde en gedienstigheid nu reeds, dat je beseft wat een grote rijkdom in hen voor je ligt opgesloten.

Mickey

MICKEY'S CLUB

Maak er een erezaak van!

Ware clubleden zorgen ervoor, dat zij zich de uiterlijke kenmerken van lidmaatschap aanschaffen: clubspeld, postpapier en wimpel.

Vier jongens! Vier trouwe clubleden! Wie het zijn?

ADRIAENSSENS Jaak (Mechelen), FIERENS François (Deurne), LEIRS René (Deurne) en SMET Omer (Antwerpen).

De Clubspeld

De clubspeld is uitgevoerd in vier kleuren, met goudbandje. Een echt juweeltje! Prijs: 15 fr.

De Wimpel

De clubwimpel is een leuk vlaggetje van 17 bij 31 cm, eveneens vierkleurig, iets van het betere soort voor fiets, staf of kamerversiering. Prijs: 20 fr.

Postpapier

Het is met vijf verschillende kleurfiguren uit de Disney-galerij verlucht. Het is verkrijgbaar in navolgende grondtinten: wit, blauw, lichtgeel, zalmkleurig.
Gewoon kaft: 7,50 fr.
Grote luxedoos: 25 fr.

Om te bestellen

Clubspeld, postpapier en wimpel kan men bestellen door storting op of overschrijving naar de postrekening nr 7539.34 van MICKEY MAGAZINE, Brussel.

Mickey's BRIEVENBUS

MIJN beste dank, **Paul VANSTEENKISTE** (Hove) voor je prachtige tekeningen. Ik merk zo al dat er mettertijd uit jou een schitterend tekenaar kan groeien. De kleuren moet je echter nog smakelijker en met meer zorg aanbrengen. Ik heb de twee beste een plaatsje in mijn album gegeven. De andere gingen naar kinderen van een weeshuis. Hou je taai, hoor!

*

ONZE goeie vriend, **Isidoor DOMEN** (Antwerpen), zond me een tekenraadsel in voor het blaadje. Ik geloof dat je opgave een beetje mank loopt, Isidoor. En... vind je ook niet dat zo'n raadsel, waar geen oplossing voor bestaat, eigenlijk niet geschikt is voor ons blad? Ik wacht van je een andere opgave in, die ik dan heel gaarne met het zigzagtreintje zal meegeven. Tot schrijfs, Isidoor!

*

HET doet me werkelijk plezier, **Guido DAUCHY** (Vorst), dat « Mickey Magazine » je 't best van alle kinderbladen kan tevreden stellen. Wat Dingo betreft, onze makker groet je langs deze weg en hoopt dat hij nog wel eens meer van je zal horen. Stuur recht door, mijn beste Guido!

*

Maria HAZENBOSCH (Mechelen) zond me een allerprachtigste tekening, trouwens erg vleiend voor mezelf, die ik — dat spreekt vanzelf — een ereplaatsje gegeven heb in mijn verzameling. Het oordeel van onze tekenaars is, dat er in jou rijke beloften liggen opgesloten, Maria. Hou je taai!

*

HET verheugt me, **Louis DE CLIPPEL** (Sint-Gillis-Dendermonde), dat je zo in je nopjes was met de lidkaart die ik je liet bezorgen. Wat je mopjes en raadseltje betreft, daar zullen de zigzagmannetjes hopelijk hun voordeel kunnen mee doen. Het beste hoor, Louis!

*

ONS voorbeeldig clublid **Paul DELBAEN** (Terhagen) zond me ook een uitstekende kleurtekening, die nu in mijn album prijkt. Ik moet je bizonder feliciteren, mijn beste Paul, om de manier waarop je al de nummers van je lievelingsblad « Mickey Magazine » verzamelt en laat inbinden. Ik hoop dat je ondertussen flink aan 't plakken bent op het luik van je lidmaatschapskaart? Het ga je goed, Paul!

*

VAN mijn goede vriend **Augustin GEBRUERS** (Antwerpen) ontving ik weer eens een aardige brief. Het siert je, mijn beste jongen, dat je je beijvert om goede uitslagen te halen en ik ben benieuwd hoe die van Kerstmis zullen zijn. Ik weet dat ik aan jou een allertrouwst lid heb en het is mijn vurige wens dat je lijfblad nog lange jaren in je smaak mag vallen. Hou je roer recht, Augustin!

*

VAN **Francine VAN ZEEBROECK** (Anderlecht), **François VAN DEN BROECK** (Antwerpen) en **Richard MALIGE** (Borgerhout) ontving ik een stel moppen en raadseltjes, die ik voor eventuele opname in 't blaadje naar de zigzagfabrikanten heb doorgezonden. Ik hoop dat het beste er uitgepikt wordt, vrienden! Bedankt allemaal!

*

ANDERMAAL kreeg ik een bedankingskaartje voor het fototoestel, gewonnen bij de wekelijkse prijsvraag. Ik hoop, **Inge STEVENS** (Gent), dat je er volgende zomer mooie opnamen mee zult kunnen maken. Hartelijk gefeliciteerd om het goede voornemen waarmee je het nieuwe schooljaar begonnen bent. Zal het Kerstexamen aan je verwachtingen voldoen? Vele groetjes van de hele Disney-familie, ook voor broertje en zusjes. Taai!

MICKEY.

ALBUM N° 7

Het 7e Album van « Mickey Magazine » is verschenen! Je gewone verkoper kan het je bezorgen! Een luxe-album is 't! 520 pagina's kleurdruk! Prijs: 90 Fr.

MICKEY MAGAZINE - MICKEY MAGAZINE - MICKEY MAGAZINE - MICKEY MAGAZINE - MICKEY MAGAZINE

HAAK STUURT DE BOEL IN DE WAR

KORTE INHOUD

Peter Pan en de kinderen Darling zijn er tenslotte in gelukt zich meester te maken van de schat. Kapitein Haak en zijn kornuit M. Smee, worden tenslotte door onze vrienden gevangen genomen.

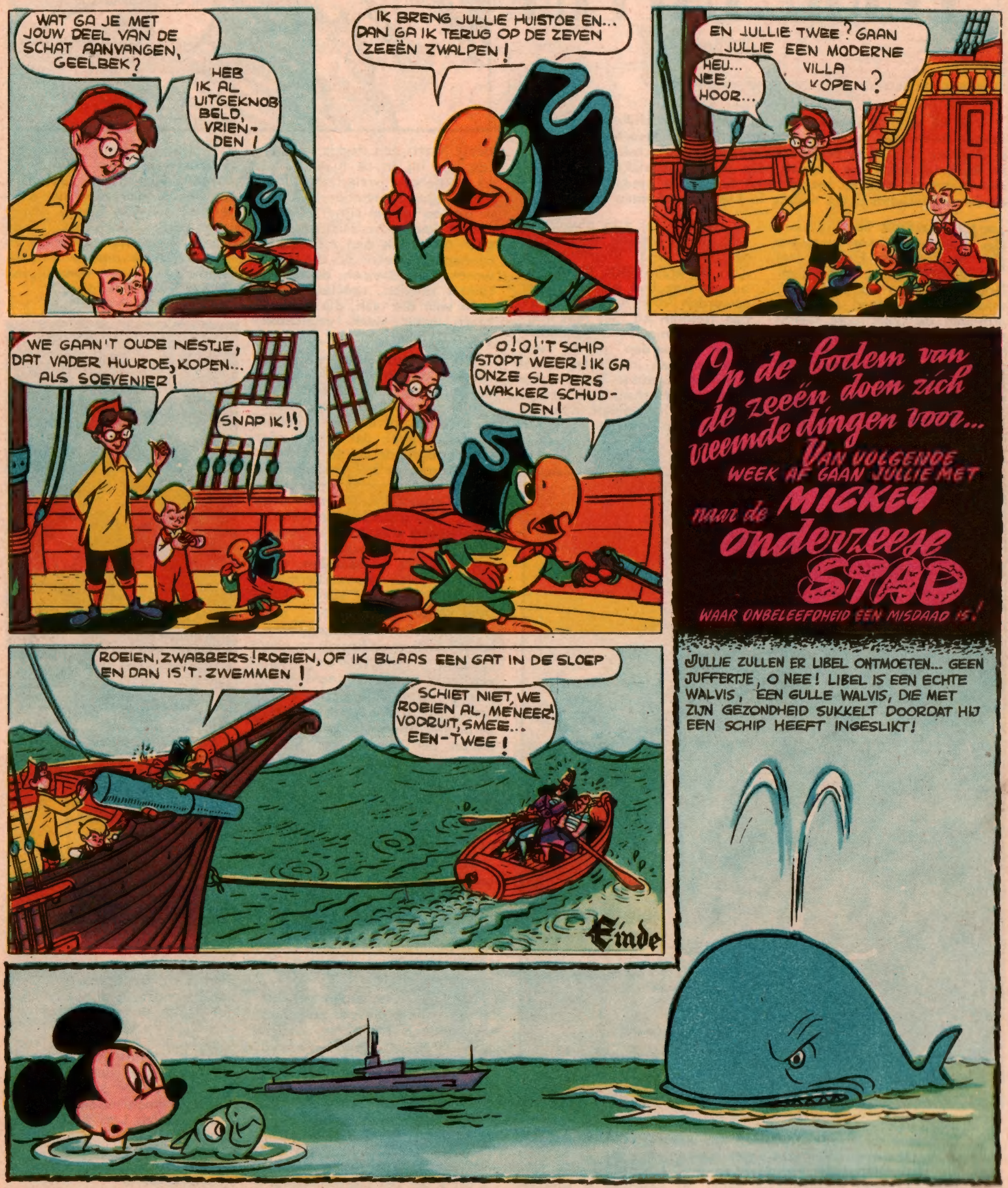

EEN KIJKJE IN DE POOLCIRKEL

BIJ DE FINSE LAPPEN

Van de 34.000 Lappen, die de meest noordelijke streken van Europa bewonen, leven er zowat 22.000 in Noorwegen, 8.000 in Zweden, 2.500 in Finland en enkele minder talrijke stammen in Rusland. De Finse Lappen zijn in vele opzichten veruit de interessantste voor de toerist, niet het minst omdat ze met de moderne beschaving nog weinig in kontakt gekomen zijn.

FINS Lapland bestrijkt een oppervlakte van ongeveer eenderde van Finland. Het grootste gedeelte van Lapland ligt boven de poolcirkel, maar onder invloed van een arm van de Golfstroom heerst er een weldoende warmte, met het gevolg dat de streek zo te zeggen de enige plaats in de poolvelden is waar graan, gerst en aardappel groeit.

Zoals vóór hen hun vaderen, leven de Lappen heel dicht bij de natuur. Zij zijn ofwel vissers, ofwel herders die meestal een zwervend leven leiden. Zijn de grasweiden in de nabijheid van hun hut te mager geworden voor hun rendieren, dan trekken zij met hun kudden naar nieuwe weigronden, soms honderden mijlen ver, waar zij dan in tenten leven.

Bij mijn eerste bezoek aan Fins Lapland maakte ik kennis met Matti Jumppinen. Zoals de meeste van zijn stamgenoten bezit Matti een kudde rendieren, die hij in de maand Mei in de beboste weigronden loslaat. Tegen September trekt hij er dan op uit om zijn 150 rendieren weer te verzamelen. Dat gaat natuurlijk niet met mensenhanden alleen. Bij dit werk wordt hij geholpen door een tiental honden, speciaal afgericht voor die taak, die volgens Matti meer werk verrichten dan 20 man.

Bij mijn bezoek aan de Finse herders was Matti gekleed in de typische klederdracht van Lapland, opvallend door haar fel kleurenkontrast van helrood, blauw en geel, dat scherp afsteekt tegen de grijze luchten. Matti droeg de vierwindenhoed, een soort muts met lange tippen. Zijn geborduurd boord was met berkenschors gesteven. Zijn benen staken in slobkousen van rendierhuid. Aan de voeten droeg hij **mutakas**, een soort sandalen van rendierhuid, verzoold met de zeer dikke huid van de rendierkop.

Naast zijn kudde rendieren bezit Matti twee koeien en vier schapen, verbouwt een paar vierkante roeden aardappel, vist en jaagt. Zijn gezin, zoals trouwens alle Lappenfamilies, verbruikt ongeveer twee rendieren per jaar en per hoofd voor zijn voeding. Rendiervlees wordt in zomertijd boven een vuur van berketakken gerookt om het te bewaren; in wintertijd is dit overbodig daar het op enkele minuten bevriest.

Matti is er erg verheugd om, dat de snelle ontwikkeling van het verkeer in het Hoge Noorden de wolven en beren, die er nog huizen, zal afschrikken. Deze roofdieren eisen een jaarlijkse tol van ongeveer 10 rendieren uit Matti 's kudde.

De Lappen behelpen zichzelf in alles. Zij weven zelf hun wol, maken hun klederen en hun schoeisel. Om het taaie rendierleder te naaien, gebruiken de vrouwen de zenuwen der rendieren, die zij op een speciale manier bewerken.

In de zomermaanden, wanneer de dag nagenoeg 24 uur duurt, slapen de Lappen slechts 2 tot 3 uur per dag; in wintertijd, wanneer de zon zich schier niet vertoont, nemen zij een rust van 14 tot 18 uur.

Matti wist me te vertellen, dat het rendier niet alleen in het noorden van Europa wordt aangetroffen, doch ook in de noordelijke streken van Azië en Amerika. Het rendier van de Eskimo's — het Amerikaans rendier — is de kariboe.

Matti Jumppinen met slobkousen en mutakas. Matti rust even uit nadat hij in het bos takken heeft gesneden die tot stijlen voor zijn tent zullen dienen. (Foto N.G.M.)

Ongeveer één rendier op duizend is wit en de huid ervan wordt door de Lappen bizonder op prijs gesteld. Het haar van het rendier heeft een eigenaardige eigenschap: het is hol, en dit verklaart waarom het rendier zo'n flink zwemmer is. In de sneeuwvelden is het bizonder in zijn element: het trekt de slee tegen een snelheid van 15 km/u, dit over zeer lange afstanden; op korte stukken schuift het tegen 35 km/u over de sneeuw. Er zijn in Fins Lapland ongeveer een kwart millioen rendieren.

Het woord Lap is van Finse oorsprong en betekent grensvolk, d.i. het volk dat aan de grenzen van het noordelijk vasteland leeft.

Jan WALTERZ.

De meeste Finse Lappen bezitten een komfortabele hut, maar zohaast de rendieren geen gras meer hebben, trekken de herders naar nieuwe weigronden en slaan er hun tenten op. De foto stelt een zwervend Lappengezin voor. De Laphond is speciaal afgericht voor het bewaken van de rendierkudde. (Foto N.G.M.)

Het Eiland der MENUMANEN

KORTE INHOUD

Jeremias Mac Duck, Donald en zijn neefjes zijn de Zware Jongens in handen gevallen op het ogenblik dat ze het fortuin van de rijke oom naar een verlaten eiland in veiligheid brachten. De Ducks moeten voor slaven der Zware Jongens spelen. De drie neefjes zijn evenwel bevriend geworden met Opoe-Noei en met de kleine, geheimzinnige mannetjes, de Menumanen, die het eiland bewonen.

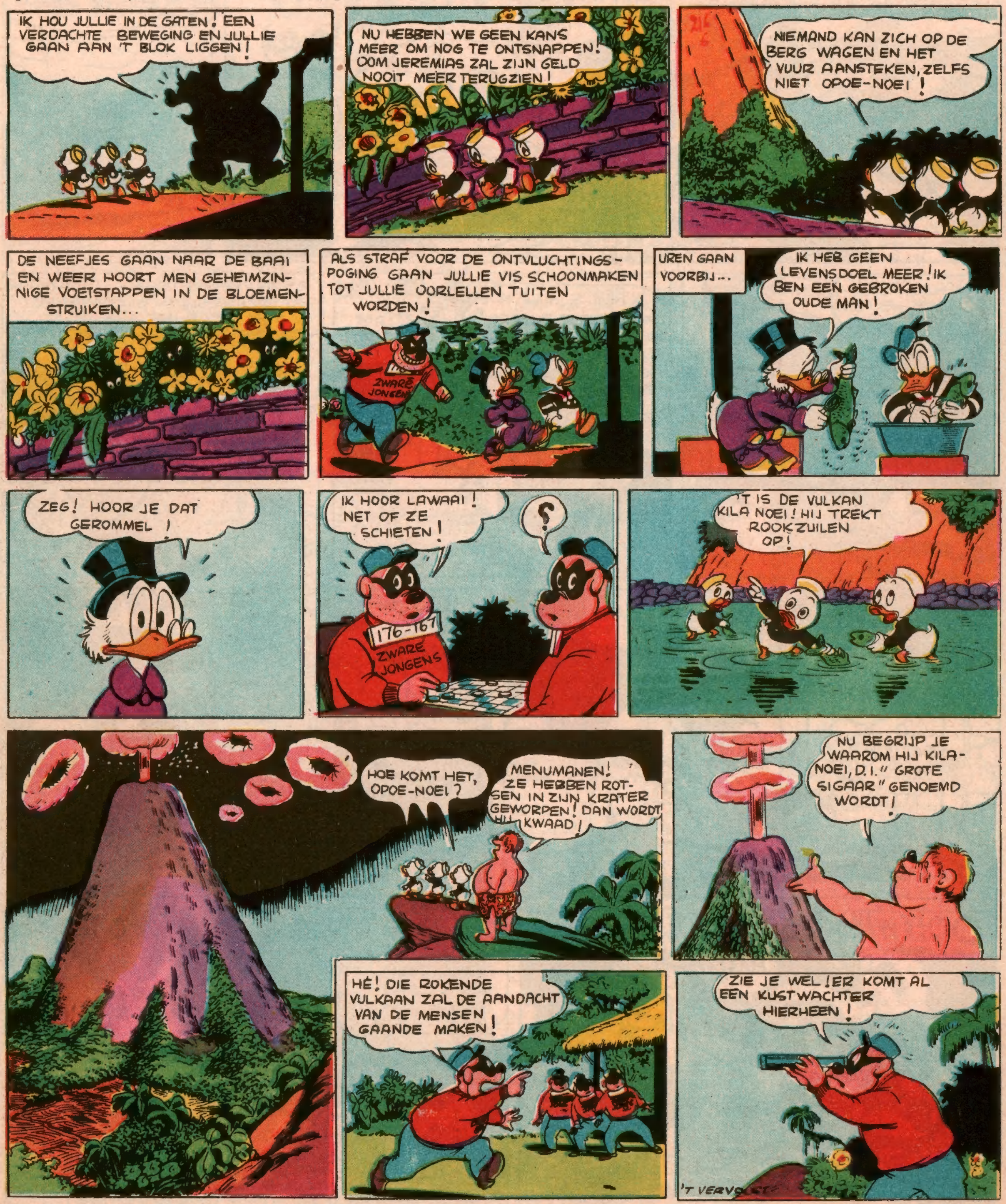

VOLGENDE WEEK : MENUMANEN, REDT ONZE ZIELEN !

Het GEHEIM van de DRAAIKOLK

KORTE INHOUD

Mickey, Dingo en de professor hebben de schatkoffer op een gummivlot aan de oppervlakte kunnen brengen, maar op dit ogenblik duiken Zwarte Pier en Scrod van achter de eilandjes op. De schurken achtervolgen onze vrienden, maar worden op hun beurt gegrepen door de draaikolk, die zich opnieuw opent op het ogenblik dat ze erover varen.

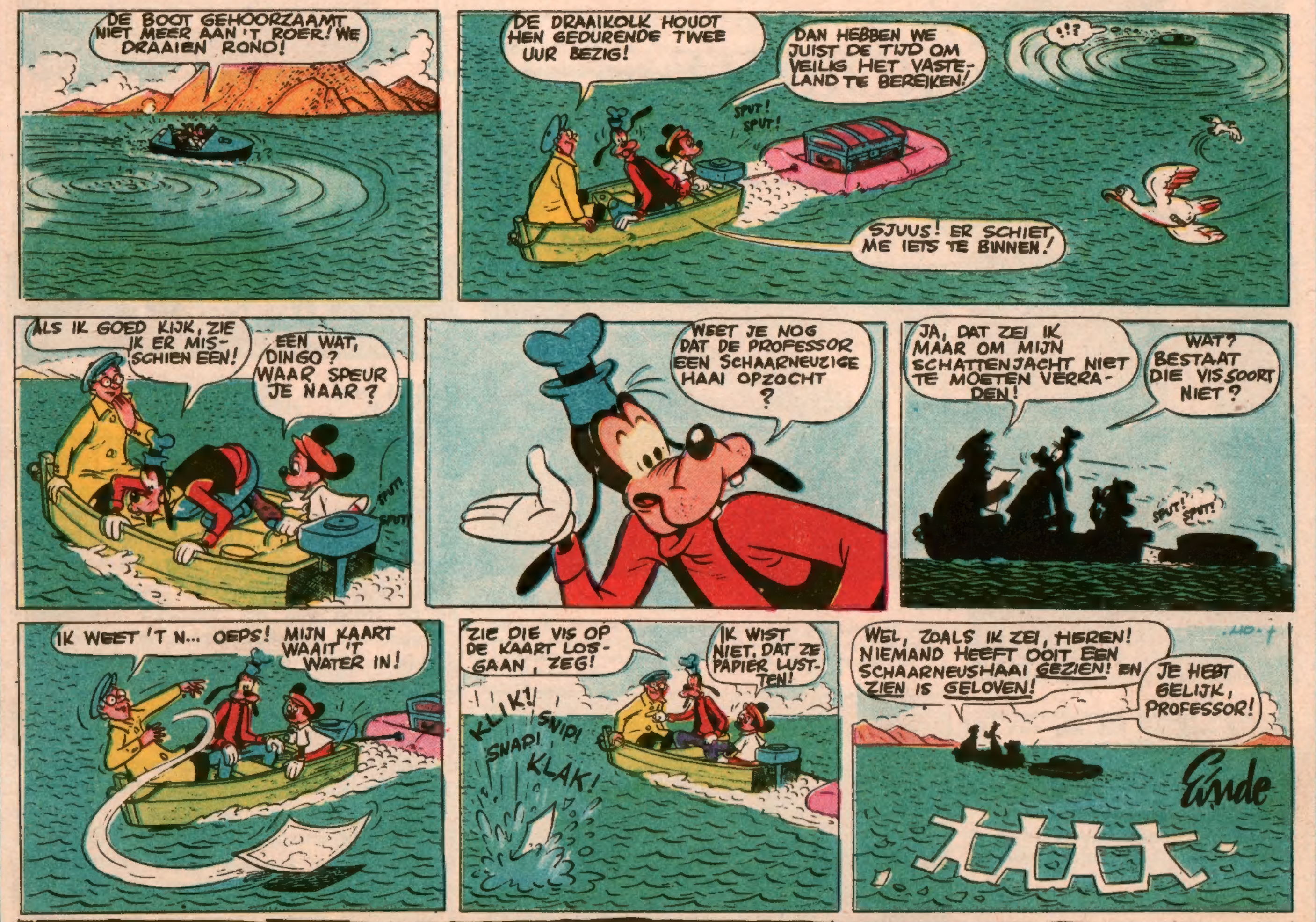

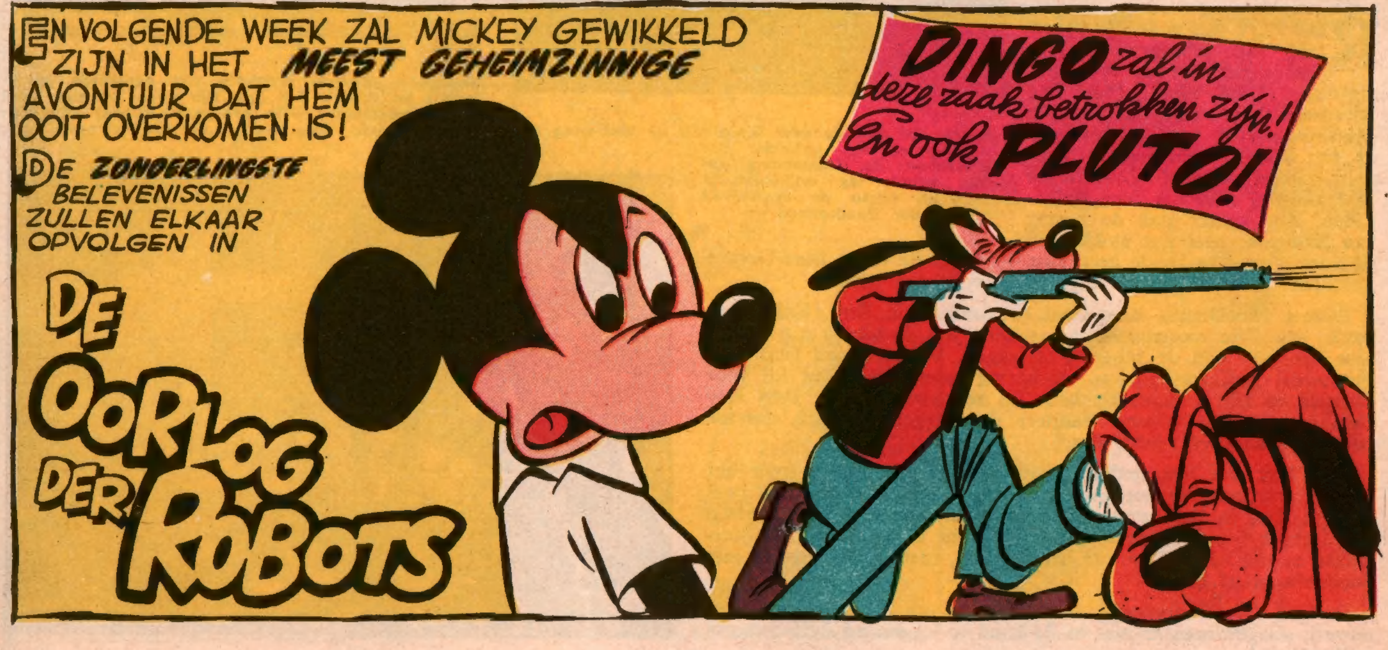

Een bladzijde geschiedenis

De rebel Rob Roy MacGregor.

IN zijn verhaal van het leven van *Rob Roy* heeft Walt Disney getracht zoveel als het kon de historische waarheid te eerbiedigen. Zo krijgen wij, dank zij hem, gelegenheid om weer eens, op aanschouwelijke wijze, een bladzijde wereldgeschiedenis door te nemen.

Wie was George I en waarom drukt hij zich in de Disney-film in het Duits uit? En waar ligt de reden van Rob Roy's verzet tegen de Engelse kroon?

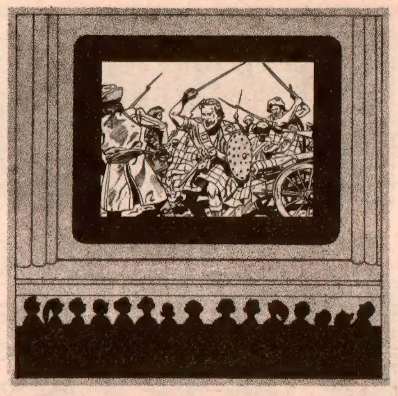

ROBERT MACGREGOR

Schoon hij op zijn huwelijksdag gearresteerd werd, gaf Rob Roy zich niet verloren.

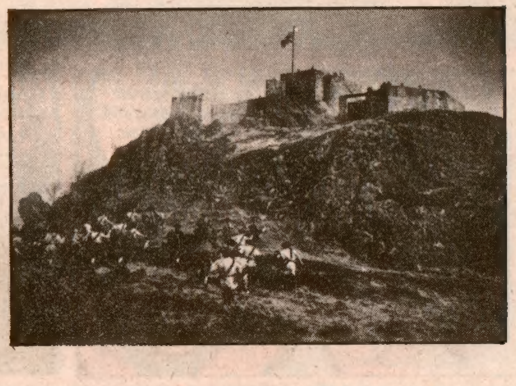

De Roodrokken (Engelsen) praamden Rob Roy en zijn getrouwen met het fort van Inversnaid, maar de Highlanders zwoeren de sterkte te nemen.

Walt Disney's « Rob Roy » zal alsstripverhaal in « Mickey Magazine » verschijnen.

ROB ROY was voor alle Schotten een graaggeziene vrijheidsheld van de MacGregor-clan. Toen de hertog van Montrose have en goed van de MacGregor-clan verbeurdverklaarde, liet Robert, zoon van de luitenant-kolonel Donald MacGregor of Glengyle, zich dat niet welgevallen. Zijn verzet stak de hertog van Montrose heel wat stokken in de wielen en deze kende geen rust vooraleer de naam Mac Gregor krachtens een koninklijke verordening verboden werd.

Robert MacGregor nam toen de naam Rob Roy (Robert de Rode) aan. Zijn voornaamste betrachting was de hertog van Montrose het vuur aan de schenen te leggen. Vermits men hem alles ontnomen had, zou hij van de hertog terugnemen wat hij voor zichzelf en zijn volk nodig had. En zo gebeurde, dat Rob Roy hem leegschudde telkens wanneer de gelegenheid zich daartoe bood : voedsel, vee, geld, enz.

Rob Roy was een geducht vechtersbaas, die handig met het zwaard omsprong en het leven van een vogelvrije leidde. Om hem en zijn clan in het bergland te breidelen bouwden de Engelsen een fort en bezetten het met een regiment « Roodrokken ». Vergeefse moeite ! Rob Roy viel het fort aan, nam het in en stak het doodgewoon in brand.

Ondanks de doorgezette inspanningen om hem gevangen te nemen, slaagde men er niet in de hand te leggen op deze Schotse vrijheidsheld.

Lange tijd galmde over Schotland de kletterung der wapens en het gebulder der kanonnen; de Highlanders gaven echter de vrijheidsstrijd niet op tegen de overmacht der Roodrokken.

George I

HIJ werd in 1660 te Osnabrück, in Westfalen geboren. Hij beklom de Engelse troon pas in 1714. Het grootste deel van zijn leven had hij bijgevolg in Duitsland doorgebracht. Nooit lukte het hem zijn zware Germaanse tongval af te leggen in het gebruik van de Engelse taal. In 1698 volgde hij zijn vader, Ernest-August, als keurvorst van Hannover op en nu rijst de vraag : hoe geraakte hij op de troon van het Verenigd Koninkrijk? Doordat zijn moeder, Sophie, de achterkleindochter was van Jacob I van Engeland, tevens als Jacob IV koning van Schotland.

George I zat pas op de troon, of de eerste opstand der Jakobieten brak uit. Hij overwon de Bergschotten in de slag van Sheriffmuir (1715), waarmee de film « Rob Roy » begint.

Onder de regering van George I verkeerde Engeland in ernstige financiële moeilijkheden. Schoon George I een gewiekst politicus was, schoot hij in prestige tekort om Engelands evenwicht te herstellen.

George I doorzag tenslotte zijn geniepige gouwleiders en schonk Rob Roy zijn naam en zijn goed terug, zeggende : « Ik heb meer respekt voor een vrijheidsheld dan voor kruiperige vrienden. »

Mickey, KONING van MEDIOKA

KORTE INHOUD

Mickey gelijkt treffend op de koning van Medioka, Michaël. Michaël is een vorst die zijn land ten onder brengt. Twee van zijn ministers verzoeken Mickey de koning voor een onbepaalde tijd op de troon te vervangen om de financies van het land weer gezond te maken. Mickey en Michaël komen tegenover elkaar te staan. Er ontstaat een handgemeen dat tenslotte op een verzoening uitdraait.

VOLGENDE WEEK : **DE BOODSCHAP VAN DE HERTOG**

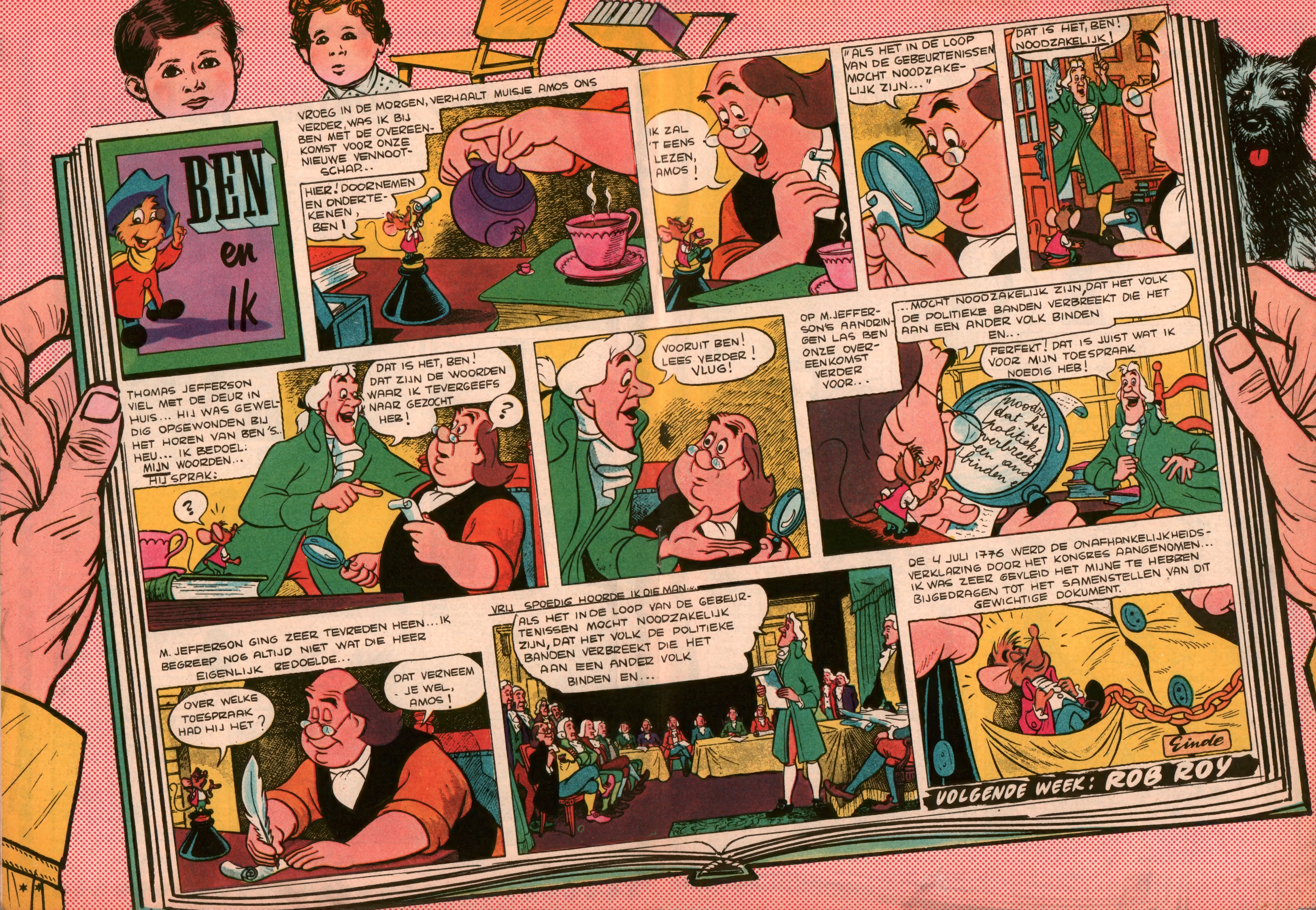

BEN en Ik
VROEG IN DE MORGEN, VERHAALT MUISJE AMOS ONS VERDER, WAS IK BIJ BEN MET DE OVEREENKOMST VOOR ONZE NIEUWE VENNOOTSCHAP...
HIER! DOORNEMEN EN ONDERTEKENEN, BEN!
IK ZAL 'T EENS LEZEN, AMOS!
„ALS HET IN DE LOOP VAN DE GEBEURTENISSEN MOCHT NOODZAKELIJK ZIJN..."
DAT IS HET, BEN! NOODZAKELIJK!
THOMAS JEFFERSON VIEL MET DE DEUR IN HUIS... HIJ WAS GEWELDIG OPGEWONDEN BIJ HET HOREN VAN BEN'S.. HEU... IK BEDOEL: MIJN WOORDEN... HIJ SPRAK:
DAT IS HET, BEN! DAT ZIJN DE WOORDEN WAAR IK TEVERGEEFS NAAR GEZOCHT HEB!
?
?
VOORUIT BEN! LEES VERDER! VLUG!
OP M.JEFFERSON'S AANDRINGEN LAS BEN ONZE OVEREENKOMST VERDER VOOR...
...MOCHT NOODZAKELIJK ZIJN, DAT HET VOLK DE POLITIEKE BANDEN VERBREEKT DIE HET AAN EEN ANDER VOLK BINDEN EN...
PERFEKT! DAT IS JUIST WAT IK VOOR MIJN TOESPRAAK NOEDIG HEB!
M. JEFFERSON GING ZEER TEVREDEN HEEN... IK BEGREEP NOG ALTIJD NIET WAT DIE HEER EIGENLIJK BEDOELDE...
OVER WELKE TOESPRAAK HAD HIJ HET?
DAT VERNEEM JE WEL, AMOS!
VRIJ SPOEDIG HOORDE IK DIE MAN...
ALS HET IN DE LOOP VAN DE GEBEURTENISSEN MOCHT NOODZAKELIJK ZIJN, DAT HET VOLK DE POLITIEKE BANDEN VERBREEKT DIE HET AAN EEN ANDER VOLK BINDEN EN...
DE 4 JULI 1776 WERD DE ONAFHANKELIJKHEIDSVERKLARING DOOR HET KONGRES AANGENOMEN... IK WAS ZEER GEVLEID HET MIJNE TE HEBBEN BIJGEDRAGEN TOT HET SAMENSTELLEN VAN DIT GEWICHTIGE DOKUMENT.
Einde
VOLGENDE WEEK: ROB ROY

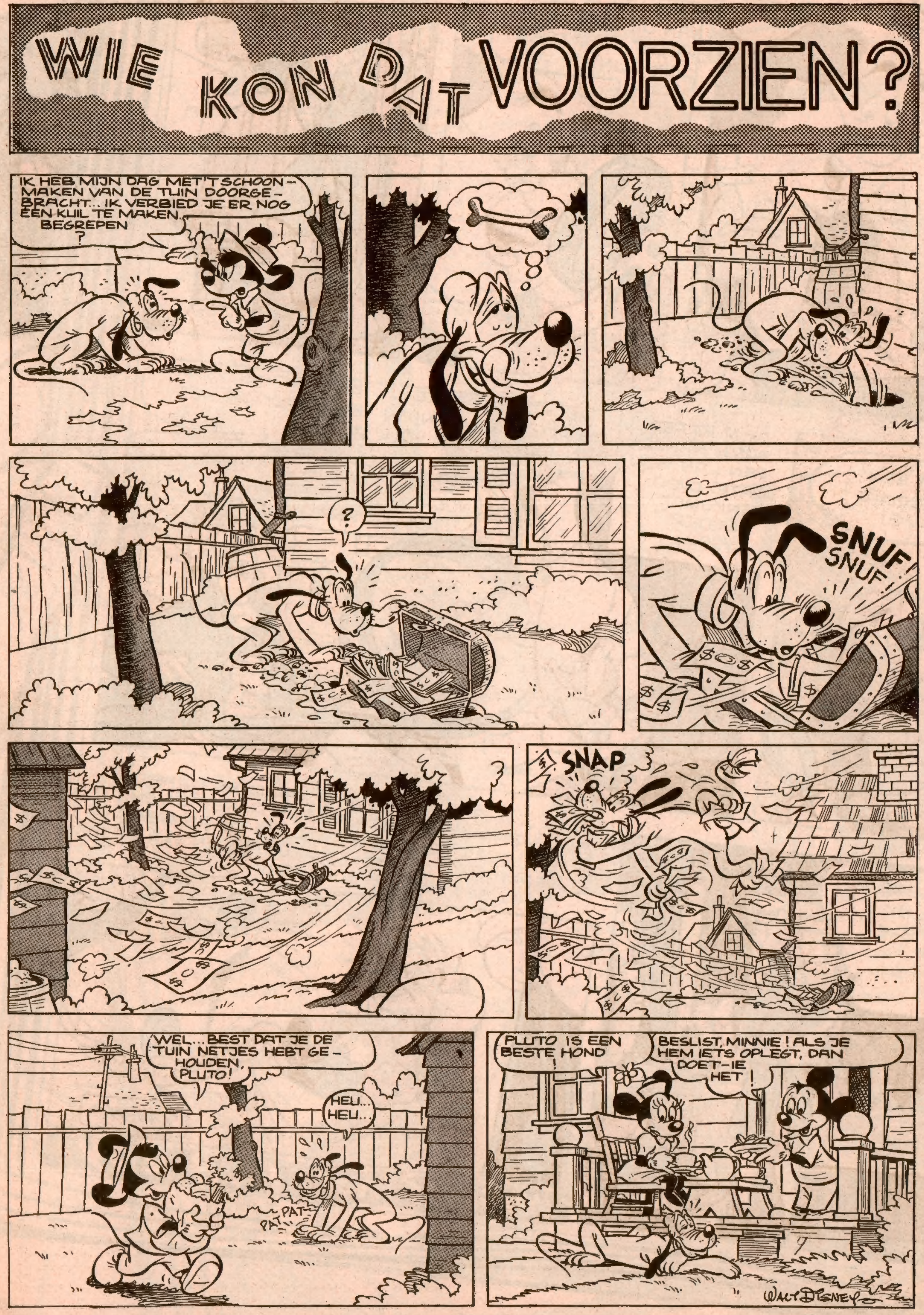

MICKEY AVIA CLUB

EEN KIJKJE IN EEN DC-6 (500 Km./U) VAN DE SABENA

Net als op de piloten, weegt op de marconist en de navigator een zeer grote verantwoordelijkheid.

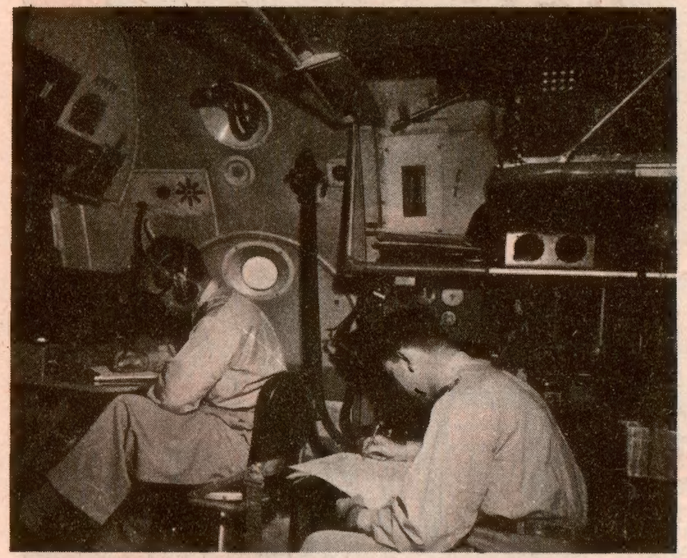

Uitslag van de prijsvraag n° 12

KADETTEN

1. DESMET Rudi, Appreteurstraat 22, Ronse.
2. PERSCHEURE Lydie, Rachel Lagaststraat 20, Luingne.
3. NIJS Eddy, Korte Nieuwstraat 7, Muizen.
4. DANTHINE Jaak, E. Mahaimstraat 49, Yvoz-Ramet.
5. SEGERS Lea, Schindestraat 23, Deurne-N.
6. DELMOTTE Jacques, Broekstraat 75, Houdeng.
7. WILLEMS Paul, Kon. Elisabethlaan 10, Brugge.
8. DELPIERRE Theo, Koninginnelaan 11, Schaarbeek.
9. CLAUWARET Christiane, Kapellestraat 5, Brugge.
10. GOFFART Daniël, Cesar de Paepestraat 66, Jumet.

* * *

JUNIORS

1. VAN HECKE Guido, Steenweg op Brussel 278, Jezus-Eik (Overijse).
2. VANDEVELDE Claude, Ferdanoilaan 20, Brussel II.
3. STROOBANTS Roger, Steenweg op Ninove 208, St-Jans-Molenbeek.
4. CRETTENAND Julie-Anne, rue de la Navigation 21, Genève (Zwitserland).
5. FREYS François, Adegemstraat 56, Mechelen.
6. MISSIAEN Jean-Pierre, de Broquevillelaan 90, St-Lambrechts-Woluwe.
7. WALVISCH Yvonne, Kortemarkstraat 18, Berchem-Antwerpen.
8. MOMMERENCY Claude, Vanderdussenstraat 86, Molenbeek.
9. WOLFS Irène, Diestsestraat 157, Leuven.
10. DETREZ Jean-Pierre, Dennebosstraat 8, Bosvoorde.

* * *

SENIORS

1. BASTIAENS Aloïs, Rozenberg 93, Mol.
2. HERRLING Nadia, Kasteellaan 25, Bredene-a.-Zee.
3. VAN DER CRUYSSEN A., Van Heetveldelei 133, Deurne-N.
4. BAILLIEUL Simonne, Nieuwpoortse steenweg 213, Oostende.
5. VAN DAM Betty, Pierre Gasséestraat 7, St-Jans-Molenbeek.
6. VAN BELLE Edward, Bonneviestraat 44, St-Jans-Molenbeek.
7. LUCKERMANS Jacques, Molenstraat 56, Tienen.
8. BOGAERT Annie, Gentse Steenweg 121, Petegem-Deinze.
9. KROLS Norbert, Weststraat 5, Menen.
10. VANDENBERGEN Paul, Steenweg op Halle 160, St-Genesius-Rode.

* * *

BESCHOUWINGEN BIJ DE INZENDINGEN

KADETTEN.

De jongsten onzer prijskamp-lopers leverden goed werk. De meesten schreven dat zij met de vaste wil bezield zijn om het schooljaar met volharding als de rijsteberg van Luilekkerland door te eten, om beter hun stuk te staan in het leven ! Goed zo ! Veel wind in het zeil daartoe, hoor !

JUNIORS.

Hé ! hé ! Deze categorie heeft beslist buitengewoon goed gepresteerd. De palm ging naar Guido VAN HECKE, die niet alleen het grootste aantal letters voor de 4 woorden te samen bij elkaar bokste (173), maar ook het langste woord vond (63 letters) : HEFSCHROEFVLIEGTUIGENVERZENDINGSVERZEKERINGMAATSCHAPPIJGEBOUWEN.

SENIORS.

Bravo ! Bravissimo ! Flink zo, jongens en meisjes ! Maar... een volgende maal maken we de opgave voor zo'n zoekproef moeilijker nog.

WEDSTRIJD N° 22

Opdat alle deelnemers een gelijke kans zouden hebben werd deze prijskamp in 3 categorieën ingedeeld : 1. **Kadetten :** jonger dan 9 jaar; 2. **Juniors :** van 9 t/m 13 jaar, 3. **Seniors :** van 14 t/m 18 jaar.

Deelnemers adresseren hun antwoord (brief of kaart) aan MICKEY MAGAZINE, Hopstraat 47, Brussel. Het nummer van de prijsvraag en de categorie dienen op het omslag (of de briefkaart) vermeld. Zie model-omslag hieronder.

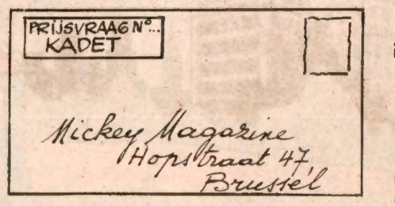

Wedstrijd n° 22

Uiterste datum van inzending : DONDERDAG 2 December 1954. Breng je antwoord dus ten laatste de Woensdagavond op de post ! Uitslag in Nr 226 van 3 Februari 1955.

De werkjes die in hun onderscheidelijke categorie een eerste prijs behalen worden, zo mogelijk, in het blad opgenomen.

Er zijn voor elk der drie categorieën niet minder dan 10 prijzen in uitzicht gesteld ! Voor de Mickeyvrienden overzee (Kongo, Indonesië, Nederlandse Antillen, enz.) zijn telkens 2 extra-prijzen weggelegd per categorie !

MICKEYVRIENDEN OVERZEE !

Jullie hebben tot 27 Januari 1955 tijd om jullie antwoord in te zenden. Het mag dus met de boot worden verzonden !

WELKE PRIJZEN ZIJN AAN DEZE PRIJSVRAAG VERBONDEN ?

Fototoestellen - poppen met mechaniek - tafeltennissen - puzzles - gezelschapsspelen - boeken - speelbanden - jimmies, etc.

OPGAVEN VOOR DEZE WEEK

KADETTEN :

Zend een gedichtje in (hoogstens 12 verzen) met betrekking tot VADER. Antwoorden op een briefkaart. Moeder mag meehelpen, maar **eigen werk** primeert.

JUNIORS :

Jullie weten allemaal wat een REBUS of TEKENRAADSEL is : een naam, woorden of zinnen met tekeningetjes voorgesteld. Zend een REBUS in van de volgende zin : **EDISON VOND DE GRAMOFOON UIT.** Uitvoering van het tekenraadsel in Oostindische inkt (encre de Chine). Inzending onder omslag.

SENIORS :

Waar staan of stonden navolgende bekende gebouwen ?

1. Het Witte Huis. - 2. De Aya Sophia. - 3. Het Lusikrates-monument. - 4. Het Paleis der Dogen. - 5. Het Louvre. - 6. De Walhalla. - 7. De Klaagmuur. - 8. Het Corland-monument. - 9. Het Empire State Building. - 10. De Arc de Triomphe.

Antwoorden op een briefkaart.

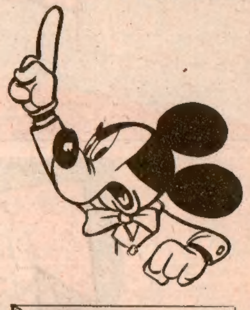

VERGEET DE BON Nr 22 NIET BIJ JE ANTWOORD TE VOEGEN.

PRIJSKAMP BON N° 22

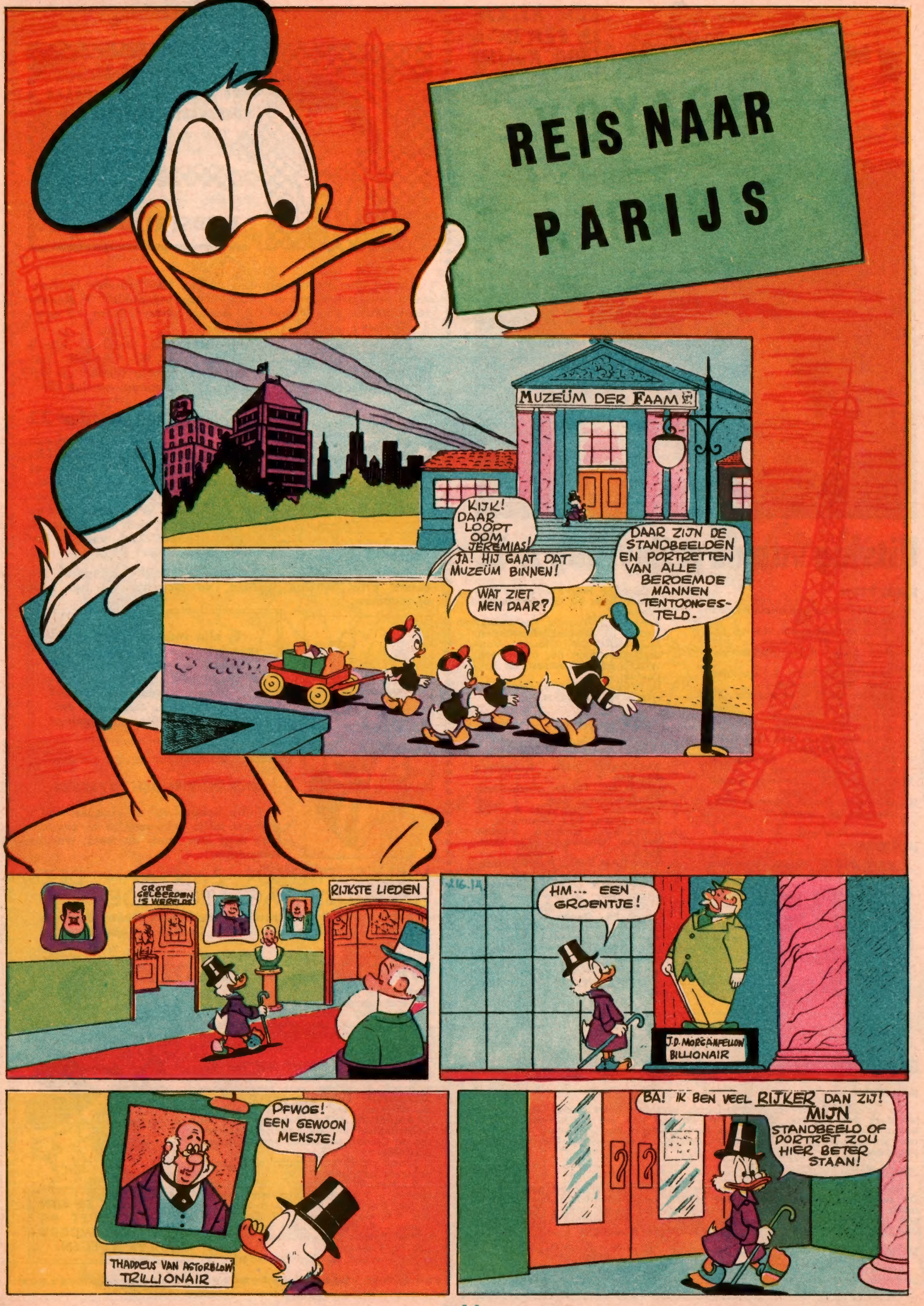
REIS NAAR PARIJS
MUZEÜM DER FAAM
KIJK! DAAR LOOPT OOM JEREMIAS!
JA! HIJ GAAT DAT MUZEÜM BINNEN!
WAT ZIET MEN DAAR?
DAAR ZIJN DE STANDBEELDEN EN PORTRETTEN VAN ALLE BEROEMDE MANNEN TENTOONGESTELD.
GROTE GELEERDEN 'S WERELDS
RIJKSTE LIEDEN
HM... EEN GROENTJE!
J.D. MORGANFELLOW BILLIONAIR
PFWOE! EEN GEWOON MENSJE!
THADDEUS VAN ASTORBLOW TRILLIONAIR
BA! IK BEN VEEL RIJKER DAN ZIJ! MIJN STANDBEELD OF PORTRET ZOU HIER BETER STAAN!

EEN GOEDE IDEE! IK ZAL MIJN PORTRET LATEN SCHILDEREN!
MISSCHIEN IS EEN STANDBEELD TENSLOTTE BETER! 'T GEEFT IN ELK GEVAL EEN GROTER EFFEKT! HI! HI! GESTANDBEELD!
McDUCK BUILDING
NEEM KONTAKT OP MET DE BESTE PORTRETSCHILDER VAN HEEL DE WERELD EN ONTBIED HEM ONMIDDELLIJK!
JA, MENEER! ONMIDDELLIJK!
HI! HI! ALS MIJN PORTRET IN HET MUZEÜM KOMT, DAN ZULLEN DIE MILLIONAIRTJES NOG SLECHTS STOF ZIJN!
LATER...
DE BEROEMDE NEDERLANDSE ARTIST VAN GEMEREN IS HIER, MENEER!
GOED! PRACHTIG! LAAT BINNENKOMEN!
HOEVEEL MOET U HEBBEN VOOR EEN PORTRET VAN MIJ?
WEL... HEU... 5.000 GULDEN, MENEER!
5.000 GULDEN! PIJNBANK, BRANDSTAPEL EN GALG! DAT BETAAL IK NIET! NIET!
VOOR DIE PRIJS MAAKT OM HET EVEN WIE EEN STANDBEELD VAN ME!
DAT DENKT U! EEN STANDBEELD KOST 25.000 GULDEN, MENEER!
DAT IS ROOF! OP GROTE SCHAAL NOG WEL! U KUNT DOORGAAN!
PWOE!
WIN EEN GRATIS REIS NAAR ZUID-AMERIKA! NEEM DEEL AAN DE BOPPO BISCUIT WEDSTRIJD!
DAT IS DE OPLOSSING! IK RICHT EEN PRIJSKAMP IN VAN 'T BESTE PORTRET OF BORSTBEELD VAN ME! IK KIES DAN ZELF EN BETAAL GEEN CENT!
ALS EERSTE PRIJS EEN REIS NAAR PARIJS! ARTISTEN ZIJN DAAR DOL OP!
HM! MAAR HOEVEEL ZAL ME DAT KOSTEN?
BETER NOG! IK LAAT DUIZEND KANDIDATEN AANTREDEN! DEELNEMINGSGELD: 5 GULDEN!
DAT MAAKT DAN PRECIES 5.000 GULDEN! DE REIS NAAR PARIJS IS DAN VANZELF BETAALD! REUZE!
JEREMIAS Mc DUCK... JE BENT EEN GENIE!
BEL DE DIRECTEUR VAN MIJN DAGBLAD OP!
JA, MENEER!
DAN...
JA, ZEKER, MENEER! IK ZAL ONMIDDELLIJK DE VOORPAGINA VRIJMAKEN!
EN ZO...
EXTRA-NUMMER WIN EEN REIS NAAR PARIJS! EXTRA!
EENTJE VOOR MIJ!

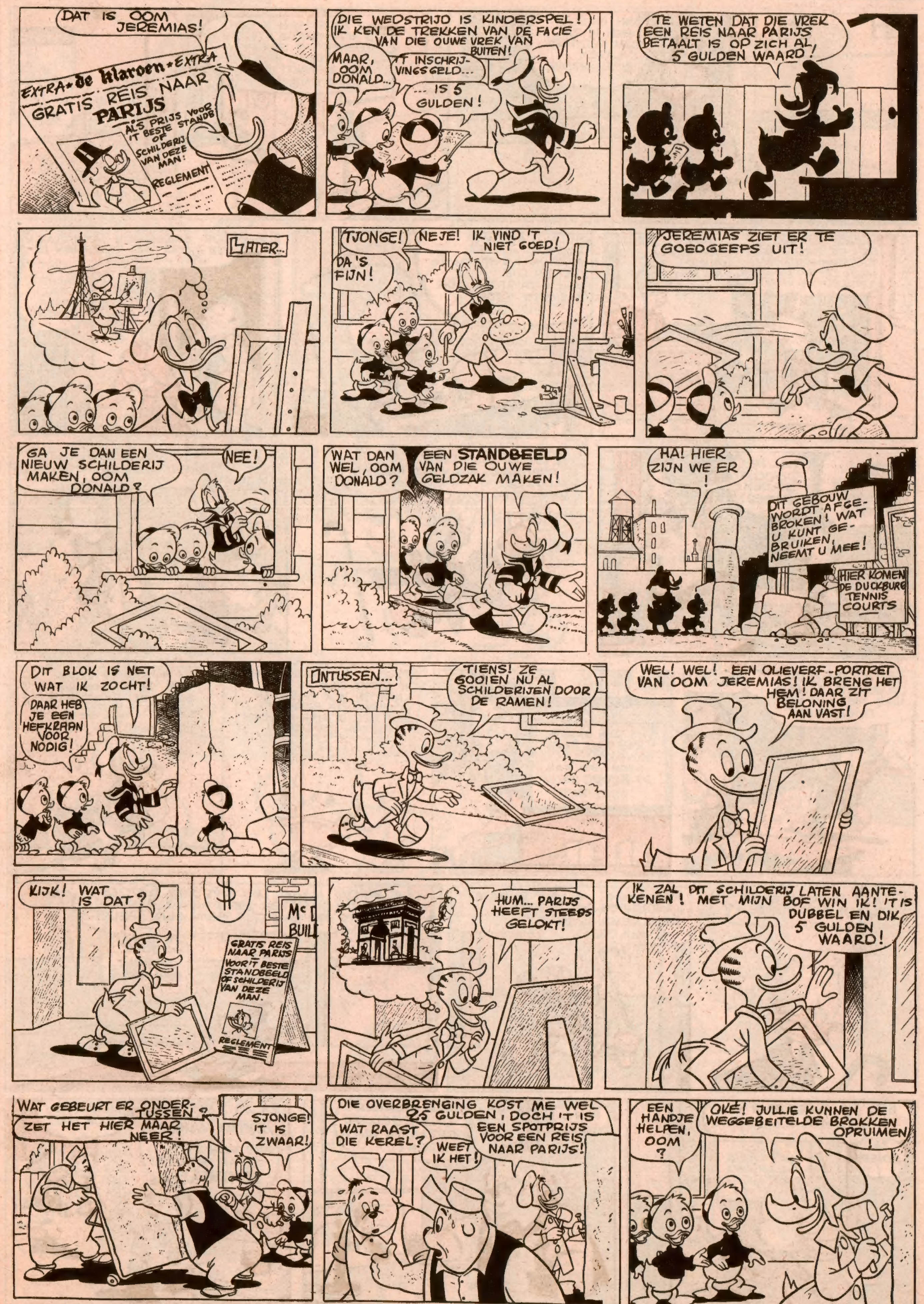

Ons compleet verhaal:

Ons compleet verhaal:

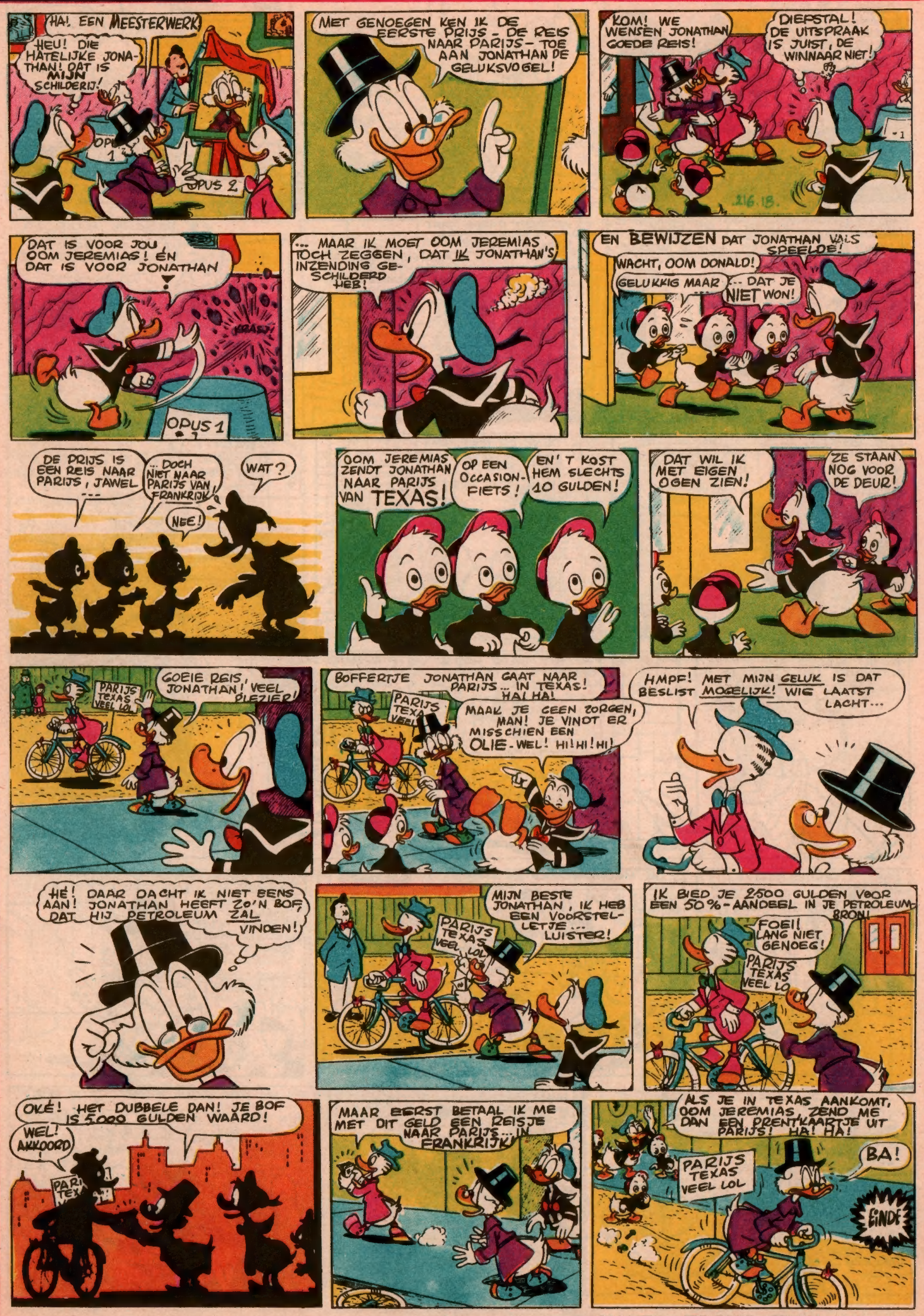

VOLGENDE WEEK : **JAWATA TREKT ZIJN PLAN**

PRETTIG NAAMFEEST

25-11 :	**H. Catharina**
26-11 :	**H. Joannes Berchmans**
	H. Victorina
27-11 :	**H. Albrecht**
	H. Odetta
28-11 :	**H. Bertinus**
	H. Gregorius
29-11 :	**H. Saturninus**
30-11 :	**H. Andreas**
1-12 :	**H. Eligius**

RADEN

Onderstaande raadseltjes werden ingezonden door : POPPE Rita, SIMEK Victor en VAN BOSCH Freddy.

1. Een pan waarin men geen vlees of vis kan braden. Wat is dat ? - 2. Ik kruip in één groot gat en kom er langs drie uit. - 3. Wanneer zal de soep uit de pot lopen ?

ANTWOORDEN

1. Een dakpan. - 2. Een hemd. - 3. Als de pot lekt.

In het spoor van Sherlock Holmes

Hieronder een plaat met 20 voorwerpen. Bekijk ze aandachtig gedurende een paar minuten. Klap je « Mickey » dan dicht, laat 30 seconden voorbijgaan en schrijf dan de namen van al de voorwerpen die je je herinnert gezien te hebben op de afbeelding. Wie er 14 of meer kan onthouden heeft aanleg voor detektiefwerk.

MOPJES

Dokter tot zijn portier :

— Hoe komt het dat al mijn patiënten weggaan ? Heb je soms gezegd dat ze weg moesten ?

— Nee, zegt de portier. Ik zei alleen maar : « Tiens, het regent niet meer ! »

(Simek Victor, Ougrée.)

* * *

MENSENETER : Wat eten we vandaag ?

ZIJN VROUW : Dat is een verrassing. Wacht maar af.

MENSENETER : Goed ! Maar is het iemand die ik ken ?

(Minnoy Willy, Leuven.)

* * *

DOKTER : Hebt u mijn raad opgevolgd ?

PATIENT : Jawel, dokter. Ik heb tot honderd duizend geteld.

DOKTER : Wel, dan hebt u goed geslapen, zeker ?

PATIENT : Onzin ! Toen ik aan honderd duizend kwam moest ik opstaan.

(Van den Broeck François, (Antwerpen.)

Ingang

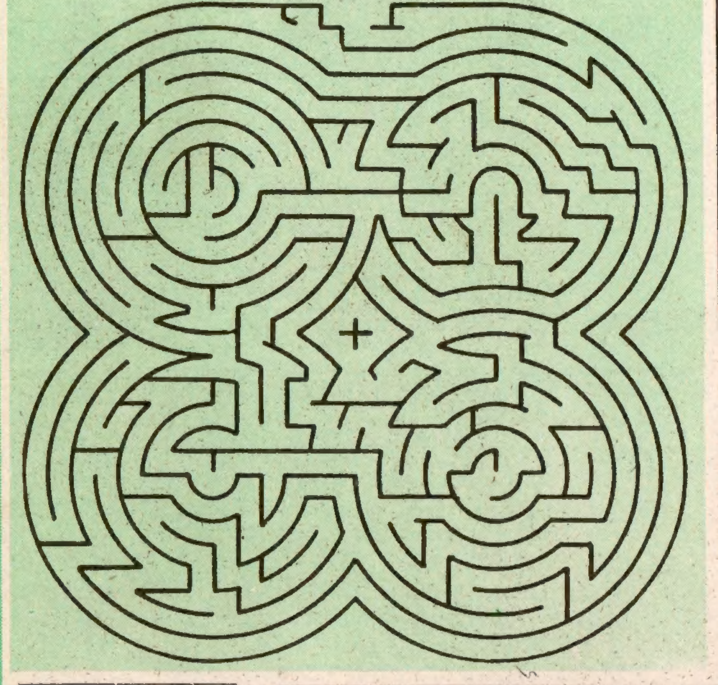

DOOLHOF

Hiernaast links krijgen jullie de kans om jullie opmerkingsgeest te scherpen. Wie vindt de draad van Ariadne die naar het middelpunt (+) leidt ? Wie zoekt, vindt... zegt het spreekwoord. Derhalve geen oplossing.

Opgelet ! Opgelet !

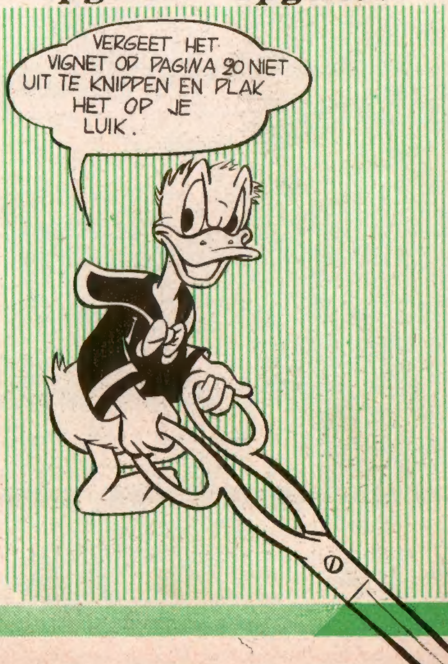

DIT NUMMER WERD MET VERGUNNING VAN WALT DISNEY DOOR DE BELGISCHE STUDIO'S VERWEZENLIJKT, ALLE RECHTEN VOORBEHOUDEN. - COPYR. WALT DISNEY PRODUCTIONS 1954.

MICKEY MAGAZINE **Het jeugdblad voor jongens en meisjes.**

Uitgaven Pont-Levis — Verantwoordelijk uitgever : Frans PRETE, beheerder-afgevaardigde, Hopstraat 47, Brussel.

MICKEY-HOLLAND
M. van Gelderen en Zoon, N. Z. Voorburgwal, 232, Amsterdam.
Postgiro : 137.867
ABONNEMENT :
3 m. : fl. 5.- - 6 m. : fl. 9.75 - 1 jaar : fl. 19.-

Postcheck : Nr 7539.34

ABONNEMENTSPRIJS :

	3 m.	6 m.	1 jaar
België ...fr.	**72.—**	**138.—**	**270.—**
B. Kongo fr.	**75.—**	**145.—**	**283.—**
Luchtp. : Idem + posttarief luchtp.			

Alle briefwisseling is te richten aan : MICKEY MAGAZINE, Hopstraat 47, Brussel.

STORMER

Korte inhoud

Stormer is zeven maanden later geboren dan de andere jaarveulens. Dit brengt mee, dat hij bezwaarlijk tegen zijn oudere kompagnons zal kunnen kampen in renwedstrijden. De stalknecht brengt Stormer naar 't oefenveld.

Volgende week: VAARWEL, STALGENOTEN ! 'T VERVOLGT